

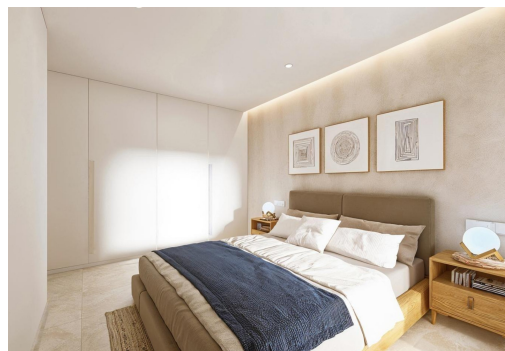

REF: RD-48131

Nueva construcción · Chalet · San Pedro del Pinatar

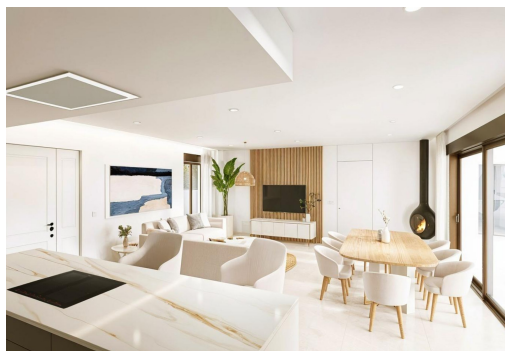

3 HABITACIONES



3 BAÑOS



159M²



502M²



SÍ



B



Villas mediterráneas de nueva construcción en San Pedro del Pinatar ☐☐ Exclusiva urbanización de 4 villas independientes ☐ Esta nueva promoción de 4 villas de estilo mediterráneo en San Pedro del Pinatar combina elegancia, comodidad y una ubicación inmejorable en la Costa Cálida. A solo 600 metros de la playa y a poca distancia de tiendas, restaurantes e instalaciones de ocio, estas viviendas son perfectas como refugio vacacional, residencia permanente o inversión. ☐☐ Ubicación privilegiada en la Costa Cálida ☐ San Pedro del Pinatar es una encantadora localidad costera situada entre el Mar Menor y el mar Mediterráneo. Famosa por sus clubes náuticos, los baños de barro naturales de Lo Pagán y su animado paseo marítimo, ofrece un estilo de vida único junto al mar. Sus excelentes conexiones facilitan el acceso a destinos clave: ☐ Aeropuerto de Murcia-Corvera: 30 km ☐ Aeropuerto de Alicante: 75 km ☐ Centro comerc...

Información clave

- Habitaciones: 3
- Construidos: 159m²
- Calificación energética: B
- Baños: 3
- Parcela: 502m²

Características

- Air Conditioning: Pre-Installed
- Double Bedrooms: 3
- Jardin
- Location: Coastal, Urbanisation
- Near Commercial Center
- Number of Parking Spaces: 1
- Private Pool
- Terrace: 30 Msq.
- Beach: 600 Meters
- Gated
- Laundry Room
- Near Bus Route
- Near Schools
- Parking - Space
- Storage / Trastero
- Useable Build Space: 134 Msq.