PRIS:

299.950€

+ INFO

REF: RD-45328

Nybygg · Bungalow · San Pedro del Pinatar

2 SOVEROM	2 BAD	66M²	20M²	JA	B

EMAIL:
info@costablancabolig.com

TELEFON: +34 966276905
WHATSAPP: +34656696999

www.costablancabolig.com

PRIS:

299.950€

+ INFO

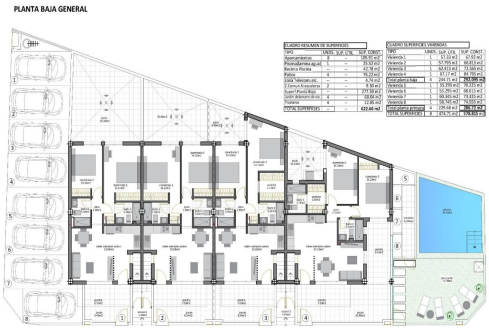

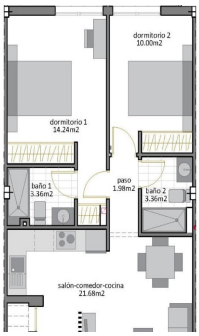

Nybygde bungalower i San Pedro del Pinatar - førsteklasses beliggenhet bare 500 meter fra stranden□□Eksklusive boliger i boutique-stil nær kysten□Oppdag disse elegante nybygde bungalowene i hjertet av San Pedro del Pinatar, bare 500 meter fra de fantastiske strendene i Mar Menor. Dette boutiqueprosjektet omfatter bare åtte signaturboliger som kombinerer moderne design, komfort og en rolig kystlivsstil.□□Tilgjengelige modeller som passer din livsstil□Hage- / første etasje-modell: Denne modellen har en terrasse på forsiden og en romslig uteplass på baksiden, perfekt for utendørsliv.□Penthouse Loft-modell: Inkluderer en privat takterrasse og en terrasse foran, med åpen utsikt og rikelig med sollys.□□Detaljer om Garden/Ground Floor-modellen□Kom inn i et lyst oppholdsrom som er sømløst forbundet med spiseplassen og et fullt utstyrt kjøkken. Store skyvedører i glass slipper inn naturlig lys og skaper ...

Nøkkelegenskaper

- Soverom: 2
- Bad: 2
- Boareal: 66m^2
- Tomt: 20m^2
- Energisertifikat: B

Kjennetegn

- Air Conditioning: Yes
- Beach: 600 Meters
- Communal Pool
- Double Bedrooms: 2
- Gated
- Hage
- Location: Coastal, Urbanisation
- Near Bus Route
- Near Commercial Center
- Near Schools
- Number of Parking Spaces: 1
- Parking - Space
- Terrace: 15 Msq.
- Useable Build Space: 60 Msq.

EMAIL:
info@costablancabolig.com

TELEFON: +34 966276905
WHATSAPP: +34656696999

www.costablancabolig.com