PRECIO:

299.950€

+ INFO

REF: RD-45328

Nueva construcción · Bungalow · San Pedro del Pinatar

2 HABITACIONES | 2 BAÑOS | 66M² | 20M² | SÍ | B

EMAIL:
info@costablancabolig.com

TELÉFONO: +34 966276905
WHATSAPP: +34656696999

www.costablancabolig.com

PRECIO:

299.950€

+ INFO

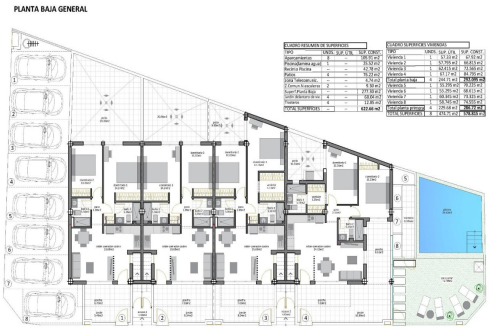

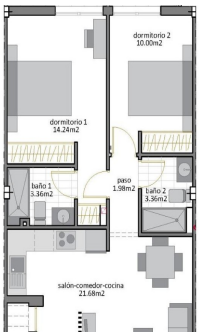

Bungalows de nueva construcción en San Pedro del Pinatar - Ubicación privilegiada a sólo 500 m de la playa□□Exclusivas viviendas de estilo boutique cerca de la costa□Descubra estos elegantes bungalows de nueva construcción en el corazón de San Pedro del Pinatar, a sólo 500 metros de las impresionantes playas del Mar Menor. Esta promoción boutique incluye sólo ocho viviendas exclusivas, que combinan diseño moderno, confort y un tranquilo estilo de vida costero.□□Modelos disponibles para adaptarse a su estilo de vida□Modelo Jardín/Planta Baja: Cuenta con una terraza delantera y un amplio patio trasero, perfecto para vivir al aire libre.□Modelo Ático Loft: Incluye un solarium privado en la azotea y una terraza delantera, que ofrecen vistas abiertas y abundante luz solar.□□Detalles del modelo Garden/Planta Baja□Entre en un luminoso salón que conecta a la perfección con el comedor y una cocina total...

Información clave

- Habitaciones: 2
- Baños: 2
- Construidos: 66m^2
- Parcela: 20m^2
- Calificación energética: B

Características

- Air Conditioning: Yes
- Beach: 600 Meters
- Communal Pool
- Double Bedrooms: 2
- Gated
- Jardin
- Location: Coastal, Urbanisation
- Near Bus Route
- Near Commercial Center
- Near Schools
- Number of Parking Spaces: 1
- Parking - Space
- Terrace: 15 Msq.
- Useable Build Space: 60 Msq.

EMAIL:
info@costablancabolig.com

TELÉFONO: +34 966276905
WHATSAPP: +34656696999

www.costablancabolig.com