



REF: RD-86838

Nieuwbouw · Penthouse · Santa Pola



2 SLAAPKAMERS



2 BADKAMERS



94M²



0M²



JA



B



| PLANTA ATICO / ESCALERA 3 VIVIENDA 1 | | | |
|---|-----------------------|---------|-------|
| SUPERFICIE UTILES | SUPERFICIE CONSTRUIDA | | |
| Salon-comedor cocina | 20,20 | Comedor | 11,11 |
| Habit | 1,80 | Habit | 11,11 |
| Dormitorio 1 | 15,50 | Baño | 20,20 |
| Baño 1 | 1,80 | | |
| Dormitorio 2 | 7,80 | | |
| Baño 2 | 3,20 | | |
| Terraza | 16,80 | | |
| Revestido | 20,20 | | |
| TOTAL | 85,30 | | 34,80 |

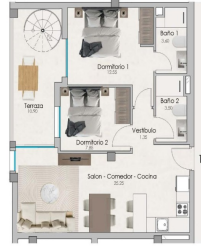

| PLANTA SOLARIUM / ESCALERA 3 VIVIENDA 1 | | | |
|--|-----------------------|---------|-------|
| SUPERFICIE UTILES | SUPERFICIE CONSTRUIDA | | |
| Salon-comedor cocina | 20,20 | Comedor | 11,11 |
| Habit | 1,80 | Habit | 11,11 |
| Dormitorio 1 | 15,50 | Baño | 20,20 |
| Baño 1 | 1,80 | | |
| Dormitorio 2 | 7,80 | | |
| Baño 2 | 3,20 | | |
| Terraza | 16,80 | | |
| Revestido | 20,20 | | |
| TOTAL | 85,30 | | 34,80 |



NIEUWBOUW WOONCOMPLEX IN SANTA POLA ☐☐ Nieuwbouw modern omheind wooncomplex bestaande uit 1, 2 en 3 slaapkamer appartementen en penthouses met 2 complete badkamers. Het complex bestaat uit 4 trappenhuisen van appartementen met ruime aangelegde gemeenschappelijke ruimtes, waaronder een zwembad, ontspanningsruimte en fitnessruimte. ☐ Alle woningen zijn zorgvuldig ontworpen om je een uitzonderlijke woonervaring te bieden, met hoogwaardige afwerking en een moderne stijl. Geniet van de ruime terrassen, waar je kunt ontspannen, al fresco dineren en de meest spectaculaire zonsondergangen bekijken. ☐☐ De locatie is gewoon onverslaanbaar: naast het centrum van Santa Pola en het palmbos, en op slechts een paar minuten van de promenade, ben je dicht bij een breed scala aan restaurants, bars en supermarkten. ☐ Uitstekende verbinding met de nationale weg 332, die de hele zuidelijke Costa Blanca met elkaar verbindt, en met de luchthaven in sl...

Belangrijke kenmerken

- Slaapkamers: 2
- Gebouwd: 94m²

- Badkamers: 2
- Energieklasse: B

Kenmerken

- Air Conditioning: Pre-Installed
- Communal Pool
- Elevator/Lift
- Gym
- Near Bus Route
- Near Schools
- Parking - Space
- Storage / Trastero

- Beach: 1000 Meters
- Double Bedrooms: 2
- Gated
- Location: Coastal, Urbanisation
- Near Commercial Center
- Number of Parking Spaces: 1
- Solarium: Yes
- Terrace: 30 Msq.