



REF: RD-86838

Nueva construcción · Ático · Santa Pola



2 HABITACIONES



2 BAÑOS



94M²



0M²



SÍ



B



PLANTA ATICO / ESCALERA 3
VIVIENDA 1

SUPERFICIE UTILES		SUPERFICIE CONSTRUIDAS	
	Medida		Medida
VIVIENDA VANDOS			
Sala-comedor-cocina	20,20	Comedor	01,10
Habit	1,80	Habit	01,10
Dormitorio 1	05,50	Baño	03,30
Baño 1	1,80		
Dormitorio 2	7,80		
Baño 2	3,20		
Terraza	10,80		
Estacionamiento	20,10		
TOTAL	80,30		34,80

Superficie construida en planta de obra nueva. No incluye superficie de terraza y piscina.

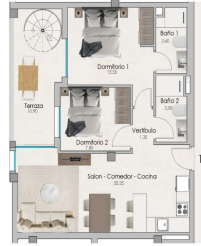
PLANTA SOLARIUM / ESCALERA 3
VIVIENDA 1

SUPERFICIE UTILES		SUPERFICIE CONSTRUIDAS	
	Medida		Medida
VIVIENDA VANDOS			
Sala-comedor-cocina	11,20	Comedor	01,10
Habit	1,80	Habit	01,10
Dormitorio 1	05,50	Baño	03,30
Baño 1	1,80		
Dormitorio 2	7,80		
Baño 2	3,20		
Terraza	10,80		
Estacionamiento	20,10		
TOTAL	63,20		34,80

Superficie construida en planta de obra nueva. No incluye superficie de terraza y piscina.



COMPLEJO RESIDENCIAL DE OBRA NUEVA EN SANTA POLA. Moderno residencial cerrado compuesto por viviendas de 1, 2 y 3 dormitorios y 2 baños completos. El complejo está formado por 4 escaleras de apartamentos con amplias zonas comunes ajardinadas, que incluyen piscina, zona de relax y gimnasio. Las viviendas han sido cuidadosamente diseñadas para brindarte una experiencia de vida excepcional, con acabados de alta calidad y un estilo moderno. Disfruta de sus amplias terrazas, donde podrás relajarte, organizar cenas al aire libre y contemplar los atardeceres más espectaculares. La ubicación es simplemente inmejorable: junto al centro de Santa Pola y el palmeral, y a tan sólo unos minutos del paseo marítimo, estarás cerca de una amplia oferta de restaurantes, bares y supermercados. Excelente conexión con la carretera nacional 332, que comunica toda la Costa Blanca sur, y con el aeropuerto en tan sólo 15 minutos.&...

Información clave

- Habitaciones: 2
- Baños: 2
- Construidos: 94m²
- Calificación energética: B

Características

- Air Conditioning: Pre-Installed
- Beach: 1000 Meters
- Communal Pool
- Double Bedrooms: 2
- Elevator/Lift
- Gated
- Gimnasio
- Location: Coastal, Urbanisation
- Near Bus Route
- Near Commercial Center
- Near Schools
- Number of Parking Spaces: 1
- Parking - Space
- Solarium: Yes
- Storage / Trastero
- Terrace: 30 Msq.