



REF: RD-86838

Novostavba · Penthouse · Santa Pola



2 LOŽNICE



2 KOUPELNY



94M²



0M²



ANO



B

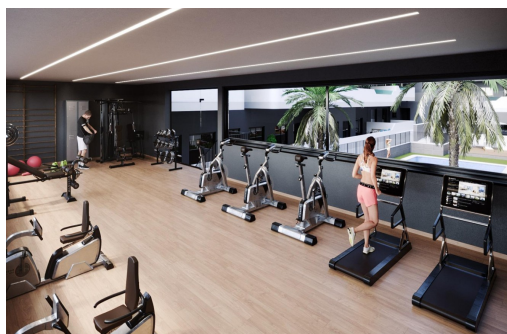

PLANTA ATICO / ESCALERA 3
VIVIENDA 1

| SUPERFICIE UTILES | | SUPERFICIE CONSTRUIDA | |
|------------------------|--------------|-----------------------|--------------|
| | Medida | | Medida |
| VIVIENDA VANDOS | | | |
| Salón-comedor-cocina | 20,20 | Comedor | 01,10 |
| Habit | 1,80 | Habit | 20,30 |
| Dormitorio 1 | 10,50 | | |
| Baño 1 | 3,80 | | |
| Dormitorio 2 | 7,80 | | |
| Baño 2 | 3,20 | | |
| Terraza | 16,80 | | |
| Armario | 20,10 | | |
| TOTAL | 80,30 | | 24,80 |

Las superficies construidas se refieren a las superficies de construcción, no incluyen las superficies de obra civil, ni las superficies de obra gruesa, ni las superficies de obra fina.

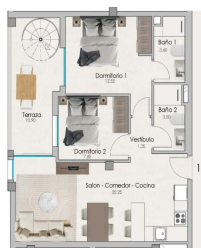

PLANTA SOLARIUM / ESCALERA 3
VIVIENDA 1

| SUPERFICIE UTILES | | SUPERFICIE CONSTRUIDA | |
|------------------------|--------------|-----------------------|--------------|
| | Medida | | Medida |
| VIVIENDA VANDOS | | | |
| Salón-comedor-cocina | 20,20 | Comedor | 01,10 |
| Habit | 1,80 | Habit | 20,30 |
| Dormitorio 1 | 10,50 | | |
| Baño 1 | 3,80 | | |
| Dormitorio 2 | 7,80 | | |
| Baño 2 | 3,20 | | |
| Terraza | 16,80 | | |
| Armario | 20,10 | | |
| TOTAL | 80,30 | | 24,80 |

Las superficies construidas se refieren a las superficies de construcción, no incluyen las superficies de obra civil, ni las superficies de obra gruesa, ni las superficies de obra fina.



Klíčové vlastnosti

- Ložnice: 2
- Postaveno: 94m²

Vlastnosti

- Air Conditioning: Pre-Installed
- Communal Pool
- Elevator/Lift
- Gym
- Near Bus Route
- Near Schools
- Parking - Space
- Storage / Trastero

- Koupelny: 2
- Energetické hodnocení: B

- Beach: 1000 Meters
- Double Bedrooms: 2
- Gated
- Location: Coastal, Urbanisation
- Near Commercial Center
- Number of Parking Spaces: 1
- Solarium: Yes
- Terrace: 30 Msq.