COSTA BLANCA bolig

PREIS:

539.900€

+ INFO

REF: SP-56968

# New Build · Villa · Pilar de La Horadada

| 3 SCHLAFZIMMER | 3 BADEZIMMER | 131M² | 91M² | JA | B |
|---|---|---|---|---|---|

EMAIL:
info@costablancabolig.com

TELEFON: +34 966276905
WHATSAPP: +34651522262

www.costablancabolig.com

PREIS:

539.900€

+ INFO

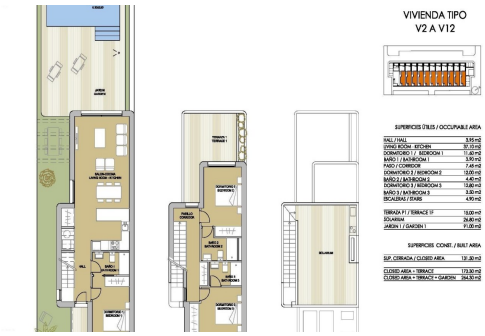

NEU GEBAUTE VILLEN IN MIL PALMERAS□□Neubau von Villen in Mila Palmeras, die entworfen wurden, um das mediterrane Klima zu genießen. □Jede Villa verfügt über herrliche Terrassen, Solarium und einen schönen Garten mit einem Designer-Schwimmbad. Mit einer unschlagbaren Orientierung, in der Nähe des Strandes und innerhalb einer konsolidierten Urbanisation mit Sportanlagen und Freizeitbereichen.□□Die Immobilien verfügen über geräumige Zimmer, die sich auf 2 Etagen verteilen. Im Erdgeschoss, das mit dem Garten verbunden ist, finden wir ein helles Wohn-Esszimmer mit Küche sowie ein Doppelschlafzimmer und ein Badezimmer. □Im ersten Stock befinden sich 2 weitere Doppelschlafzimmer mit jeweils eigenem Bad. Eine fantastische Sonnenterrasse rundet das Ganze auf dem Dachgeschoss ab.□□Mil Palmeras befindet sich in einer privilegierten Gegend von Torre de la Horadada. Die Ruhe sowie die Nähe zum Strand und allen Dienstl...

## Hauptmerkmale

- Schlafzimmer: 3
- Badezimmer: 3
- Gebaute Fläche: 131m$^2$
- Grundstück: 91m$^2$
- Energiebewertung: B

## Charakteristik

- Air Conditioning: Pre-Installed
- Beach: 800 Meters
- Double Bedrooms: 3
- Garden
- Gated
- Location: Coastal
- Near Commercial Center
- Near Schools
- Number of Parking Spaces: 1
- Parking - Space
- Private Pool
- Solarium: Yes
- Terrace: 39 Msq.
- Useable Build Space: 110 Msq.

EMAIL:
info@costablancabolig.com

TELEFON: +34 966276905
WHATSAPP: +34651522262

www.costablancabolig.com