PRIX:

840.000€

+ INFO

RÉF: RD-87416

Nouvelle construction · Villa · Finestrat

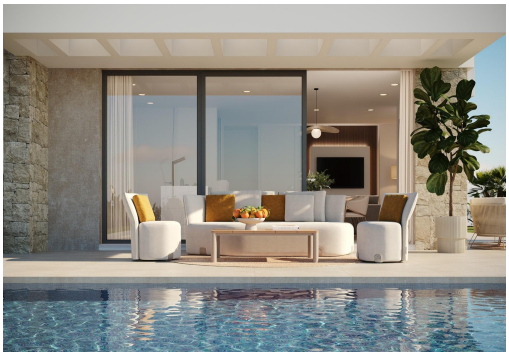

5 CHAMBRES	5 NBR. SDB	205M²	451M²	OUI	A

EMAIL:
info@costablancabolig.com

TÉLÉPHONE: +34 966276905
WHATSAPP: +34651522262

www.costablancabolig.com

PRIX:

840.000€

+ INFO

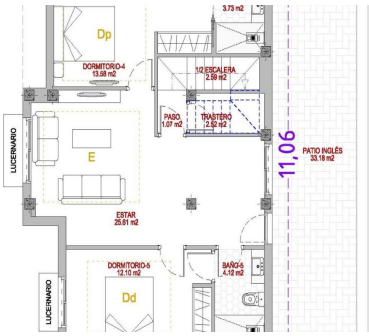

Villas modernes neuves avec vue sur la mer à Finestrat, Alicante□□Promotion exclusive dans un emplacement privilégié□Situé dans l'une des zones les plus prisées de la Costa Blanca, ce projet résidentiel exclusif propose 18 villas indépendantes au design moderne et fonctionnel. Situées à proximité de Finestrat (4 km) et de Benidorm (5 km), les villas bénéficient d'un environnement privilégié avec vue panoramique sur la mer et vue directe sur le prestigieux parcours de golf Puig Campana. L'aéroport international d'Alicante est à seulement 40 km, ce qui rend les déplacements pratiques et efficaces.□□Design contemporain et agencement spacieux□Chaque villa a été soigneusement conçue pour allier élégance, confort et fonctionnalité. Avec des terrains privés de 330 m² à 460 m², ces maisons sont réparties sur deux étages et offrent des espaces ouverts et lumineux. Certaines unités comprennent égalemen...

Principales caractéristiques

- Chambres: 5
- Nbr. Sdb: 5
- Construit: 205m²
- Terrain: 451m²
- Énergie: A

Les caractéristiques

- Beach: 5000 Meters
- Cour
- Double Bedrooms: 5
- Gated
- Location: Coastal, Urbanisation
- Near Commercial Center
- Near Golf / Golf Resort Property
- Near Schools
- Number of Parking Spaces: 1
- Parking - Space
- Private Pool
- Solarium: Yes
- Terrace: 85 Msq.
- Under-Build / Basement
- Useable Build Space: 166 Msq.

EMAIL:
info@costablancabolig.com

TÉLÉPHONE: +34 966276905
WHATSAPP: +34651522262

www.costablancabolig.com