PRIX:

333.000€

+ INFO

RÉF: RD-62922

Nouvelle construction · Villa · Hondon de las Nieves

3 CHAMBRES	2 NBR. SDB	101M²	439M²	OUI	B

EMAIL:
info@costablancabolig.com

TÉLÉPHONE: +34 966276905
WHATSAPP: +34651522262

www.costablancabolig.com

PRIX:

333.000€

+ INFO

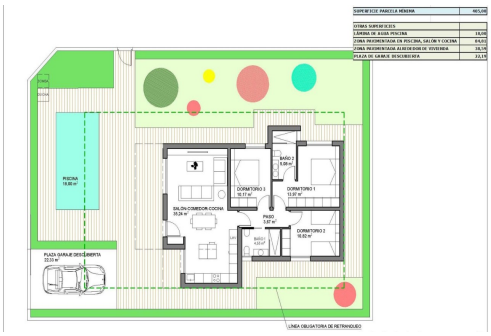

Villas neuves dans l'urbanisation La Montañosa, Hondón de las Nieves□□Une vie méditerranéenne paisible dans la campagne d'Alicante□Découvrez une collection exclusive de villas neuves situées à La Montañosa, un quartier résidentiel calme près du charmant village de Hondón de las Nieves. Réputé pour son atmosphère espagnole traditionnelle, ses magnifiques paysages montagneux et son mode de vie décontracté, cet endroit situé à l'intérieur des terres offre un équilibre idéal entre tranquillité et commodité. Profitez d'un cadre rural en pleine nature tout en étant à seulement 30 km des plages de la Costa Blanca et des villes côtières animées.□□Villas de plain-pied personnalisables avec tout le confort moderne□Ce projet résidentiel propose des villas personnalisables conçues sur un seul étage pour un confort maximal et une vie facile. Choisissez parmi différents styles architecturaux, notamment de...

Principales caractéristiques

- Chambres: 3
- Nbr. Sdb: 2
- Construit: 101m^2
- Terrain: 439m^2
- Énergie: B

Les caractéristiques

- Air Conditioning: Pre-Installed
- Beach: 30000 Meters
- Cour
- Double Bedrooms: 3
- Gated
- Location: Rural, Mountain
- Near Schools
- Number of Parking Spaces: 1
- Parking - Space
- Private Pool
- Terrace: 20 Msq.
- Useable Build Space: 83 Msq.

EMAIL:
info@costablancabolig.com

TÉLÉPHONE: +34 966276905
WHATSAPP: +34651522262

www.costablancabolig.com